Załącznik Nr do
UCHWAŁY Nr ……./……/2026
RADY MIEJSKIEJ W ZŁOCIEŃCU
z dnia …… 2026 r.

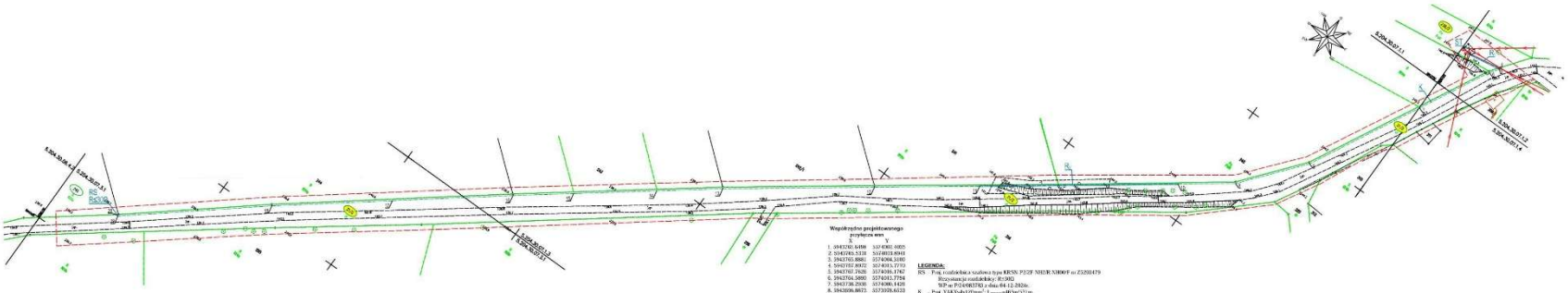

Współrzędne projektowanego przełęcza ewn

	X	Y
1.	5943700.6458	5374001.6005
2.	5943701.5318	5374003.6941
3.	5943703.8881	5374004.3180
4.	5943707.8072	5374003.7770
5.	5943710.2628	5374006.1747
6.	5943704.5890	5374011.7754
7.	5943708.2930	5374009.1428
8.	5943696.8873	5373928.6133
9.	5943671.4917	5373960.8962
10.	5943661.4710	5373942.5005
11.	5943667.1033	5373882.1369
12.	5943663.6854	5373869.8008
13.	5943555.7160	5373821.7301
14.	5943544.4736	5373781.8963
15.	5943551.1264	5373779.8365
16.	5943551.2861	5373748.3585
17.	5943585.0903	5373701.8021
18.	5943545.9819	5373658.9063
19.	5943517.7598	5373623.2986
20.	5943416.8385	5373623.3189

LEGENDA:

RS – Proj. rozjezdnica szalowa typu KRSK P/25F MHER NM06Ff ar Z3250479
Rezystancja rozjezdnicy: R≤50Ω
WP nr P/24/083782 z dnia 04.12.2024r.

R – Proj. YAKSx4x120mm², $L_{R\,max}$=463m/371m.

R_1 – Proj. rura ochronna SRS-G110 $L_{SR1\,max}$= 110m (PRZECIĘB).

R_2 – Proj. rura ochronna SRS-G110 $L_{SR2\,max}$=75m (PRZEJUSB).

SZ – Stacja transformatorowa SKiRM Varming Fabrik nr TS25404